

SISTEMA PARA EL DESARROLLO INTEGRAL DE LA FAMILIA DEL MUNICIPIO DE TUXPAN, JALISCO.

Impreso de pólizas del 08/Nov/2022 al 08/Nov/2022

Fecha: 20/Feb/2023

Moneda: Peso Mexicano

Dirección: AV TIZATIRLA SN
Reg. Fed.: SDI860104SU9

Reg. Cámara:

Cta. Estatal:

Código postal: 49808

| Fecha No. | Tipo Refer. | Cuenta | Número | Nombre | Concepto | Diario | Clase Cargos | Diario Abonos |
|----------------|-------------|------------|--------|---|----------|--------|--------------|---------------|
| 08/Nov/2022 | Egresos | | 7 | PAGO DE REPARACIONES EN U.B.R. | | | | |
| | 1 FC.9926 | 601-56-005 | | Mantenimiento UBR | | | 75,400.00 | |
| | 2 FC.9926 | 102-01-007 | | Pago mantenimiento de U.B.R. Bancomer DIF 0118561869 Pago mantenimiento de U.B.R. | | | | 75,400.00 |
| Total póliza : | | | | | | | 75,400.00 | 75,400.00 |

INFORMACIÓN PARA DIOT

| Prov. | Tasa | Importe base | Importe IVA | IVA retenido | ISR retenido | IEPS | Otras Ero-gaciones | Total erogación | IVA pag. no acred. | IETU | Con. IETU | Apl. IVA | Periodo acredit. |
|-------|------|--------------|-------------|--------------|--------------|------|--------------------|-----------------|--------------------|-----------|-----------|----------|------------------|
| 80-A. | 16% | 65,000.00 | 10,400.00 | 0.00 | 0.00 | 0.00 | 0.00 | 75,400.00 | 0.00 | 65,000.00 | Nin.. | Si | 2022-Nov |
| | | 65,000.00 | 10,400.00 | 0.00 | 0.00 | 0.00 | 0.00 | 75,400.00 | 0.00 | 65,000.00 | | | |

CFD/CFDI ASOCIADOS A LA PÓLIZA

| Emisión | Tipo | Serie | Folio | UUID | RFC | Razón Social | Total |
|--------------------|---------|-------|-------|-----------------------------------|--------------|-------------------|-----------|
| 08/Nov/2022 | Ingreso | ke | 9926 | 66099dee-b088-4274-9c40-269d7e3.. | ACK190325K27 | ARQUITECTURA Y .. | 75,400.00 |
| Total CFD/CFDI : | | | | | | | 75,400.00 |
| Total Comp. Ext. : | | | | | | | 0 |

008790

ESTE DOCUMENTO FORMA PARTE DE LA CUENTA PÚBLICA DEL SISTEMA DIF DEL MUNICIPIO DE TUXPAN, JALISCO



Reporte de la operación

Nombre: **DIF TUXPAN JALISCO**

Transferencias en Tiempo Real

Contrato: 00816957

Estado

Firmada al 100%

Datos de la operación

| Descripción | Importe | Fecha de creación | Hora de creación |
|-----------------------------|---------------|-------------------------|------------------|
| PAGO DE REPARACIONES EN UBR | 75,400.00 MXN | 08 de noviembre de 2022 | 14:34:32 h |

Folio de lote

650FA0F490C744E588BE22949846F2F0

Total de transferencias

| Total | Mismo banco | SPEI |
|-------|-------------|------|
| 1 | 1 | 0 |

Detalle de firmas

| FECHA | ACCIÓN | CÓDIGO DE USUARIO | NOMBRE DE USUARIO | PODER DE FIRMA |
|--------|--------|-------------------|--------------------|----------------|
| 08 nov | Creó | ADMIN1 | DIF TUXPAN JALISCO | 1 - |
| 08 nov | Firmó | ADMIN1 | DIF TUXPAN JALISCO | 1 100% |

008791

ESTE DOCUMENTO FORMA PARTE DE LA CUENTA PUBLICA DEL SISTEMA DIF DEL MUNICIPIO DE TUXPAN, JAL



Folio Fiscal: 66099dee-b088-4274-9c40-269d7e363746

Serie Folio: ke 9926

Expedido en: 44670

Fecha: 08-11-2022 10:54:37

CONSTRUCCIONES KERLU SA DE CV

ARQUITECTURA Y CONSTRUCCION KERLU SA DE CV
RFC: ACK190325K27
601 - GENERAL DE LEY PERSONAS MORALES

AV. MEXICO 3370 J14
MONRAZ, CP 44670
GUADALAJARA, JALISCO, MEX
Email: kerlusadecv@outlook.es Tel.

Cliente: SISTEMA PARA EL DESARROLLO INTEGRAL DE LA FAMILIA DEL MUNICIPIO DE TUXPAN, JALISCO RFC: SDI860104SU9
Domicilio: AV. TIZATIRLA S/N No. Colonia: TALPITA CP: 49808
Ciudad: Municipio: TUXPAN Estado: JALISCO
Método Pago: PUE - Pago en una sola exhibición Forma Pago: 03 - Transferencia electrónica de fondos Condiciones Pago:
Uso CFDI: G03 - Gastos en general

Table with 8 columns: CÓDIGO, CLAVE PRODSERV, CLAVE UNIDAD, CANTIDAD, UNIDAD, DESCRIPCIÓN, VALOR UNIT., IMPORTE. Row 1: 72103300, E48, 1, Servicio, PRIMER ETAPA, SE REALIZA EN RETIRAR TODO EL EXCEDENTE DE PINTURA CAIDA POR HUMEDAD Y SALITRE, CONTINUANDO A RESANAR Y SELLAR DONDE FUE AFECTADO POR LA HUMEDAD. POR ULTIMA SE PINTARA LA FINCA CON DOS MANO A LOS 1,000.00 M2 MEDIBLES. MAS TRABAJOS DE REPARACION DE GRITAS.CLINICA UBR, \$65000, \$65,000.00

IMPORTE CON LETRA

SETENTA Y CINCO MIL CUATROCIENTOS PESOS 00/100 M.N.

Summary table: SUB TOTAL \$65,000.00, IVA 16% (incluido) \$10,400.00, TOTAL \$75,400.00



Table with 2 columns: Field (No de Serie del Certificado del CSD, Folio fiscal, No de Serie del Certificado del SAT, Fecha y hora de certificación) and Value (00001000000500578625, 66099dee-b088-4274-9c40-269d7e363746, 00001000000513570558, 08-11-2022 10:58:51)

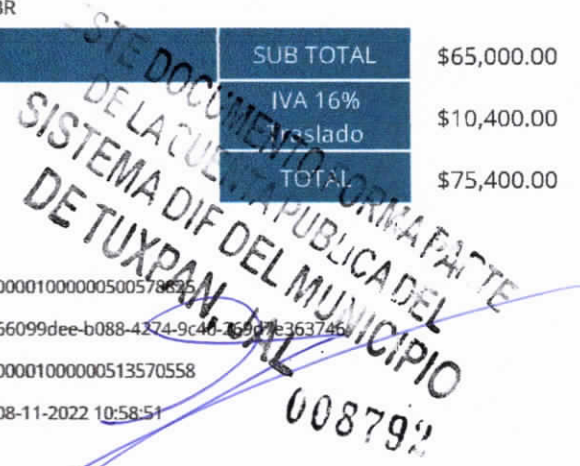

Sello Digital del CFDI

N9UzzNt9AYrAw4VnQDPNCQFyen7csWJloOsBGX3W5VQduPizo0TKPLZryy2ChbdYC+IYb7Z0nVBqhrkdGzzM/EgzJldyNqPsvyxaYXD9v8c+eFwVmr7pzeoQnI7dhUZMbArjg+qclpnqfr2iZB8zsTeMz6xap/NCu6g9EXu8AmNo0+CE0gPe/2aY9PpxTZOSLuFEDVj6SOSXBFWDUAQoz61hVwHCD68tTwjs3upBo1WqGIA9iBljywQ3givMAwrHOZhw5PDSX+k0bC/VkkuUUUmArD7exXmDwoWxvwzmRci1pjM9y7jclre7PYn0oVRtttVuyQ9jRENVmNjo/0EGUug==

Sello del SAT

O2W5KCSjx7+SQY3P6dLy1fknxSjB3VYaFIMjJFrwCczzrL5fsTYD/EvWVQ3HYfBifx2qVR9LEaBtxLDw4PYphRW+u4PNHQ4+2ArCg/Z/UeKHtCH9wiDhp83ummkev2ZLmIwH2NNsUYhTjGg5SvaASqxaW7GtgWXtW00/Noa7xzVfLZ0IzkTZYkVRled4l/pjTlv4tfVBkwXPbMfmI3QFGpcsfD+llf9d4x16gC2OrZ3zVkrli7q8huQvJMbopxAorj4XGX0+Vl9jB0a/tl1CWTAOvcQuV8LXkR7PfVdYSNNiQnY2P/cSdyu1SghPbP3+6Q7PEXbSy8223qb1ZmPs1A==

Cadena original del complemento de certificación digital del SAT

||1.1|66099dee-b088-4274-9c40-269d7e363746|2022-11-08T10:58:51|DIG130917F9A|N9UzzNt9AYrAw4VnQDPNCQFyen7csWJloOsBGX3W5VQduPizo0TKPLZryy2ChbdYC+IYb7Z0nVBqhrkdGzzM/EgzJldyNqPsvyxaYXD9v8c+eFwVmr7pzeoQnI7dhUZMbArjg+qclpnqfr2iZB8zsTeMz6xap/NCu6g9EXu8AmNo0+CE0gPe/2aY9PpxTZOSLuFEDVj6SOSXBFWDUAQoz61hVwHCD68tTwjs3upBo1WqGIA9iBljywQ3givMAwrHOZhw5PDSX+k0bC/VkkuUUUmArD7exXmDwoWxvwzmRci1pjM9y7jclre7PYn0oVRtttVuyQ9jRENVmNjo/0EGUug==|00001000000513570558|

Notas para el Cliente:

Validado y timbrado por:





Folio Fiscal: 66099dee-b088-4274-9c40-269d7e363746

Serie Folio: ke 9926

Expedido en: 44670

Fecha: 08-11-2022 10:54:37

CONSTRUCCIONES KERLU SA DE CV

ARQUITECTURA Y CONSTRUCCION KERLU SA DE CV

RFC: ACK190325K27

601 - GENERAL DE LEY PERSONAS MORALES

AV. MEXICO 3370 J14
MONRAZ, CP 44670
GUADALAJARA, JALISCO, MEX
Email: kerlusadecv@outlook.es Tel.

Este documento es una representación impresa de un CFDI

008793

ESTE DOCUMENTO FORMA PARTE
DE LA CUENTA PUBLICA DEL
SISTEMA DIF DEL MUNICIPIO
DE TUXPAN, JAL