

SISTEMA PARA EL DESARROLLO INTEGRAL DE LA FAMILIA DEL MUNICIPIO DE TUXPAN, JALISCO.
 Impreso de pólizas del 22/Sep/2022 al 22/Sep/2022 Fecha: 25/Nov/2022
 Moneda: Peso Mexicano

Dirección: AV TIZATIRLA SN
 Reg. Fed.: SDI860104SU9

Reg. Cámara:

Cta. Estatal:

Código postal: 49808

Fecha No.	Tipo Refer.	Cuenta	Número	Nombre	Concepto	Diario	Clase Cargos	Diario Abonos
22/Sep/2022	Egresos		40	PAGO DE PAPELERIA DEL MES DE SEPTIEMBRE DE 2022				
	1 FC. 95EA5	601-55-001		Papeleria DIF			201.02	
	2 FC. CCAEDF	601-55-004		Pago de articulos de papeleria			260.52	
	3 FC. 7585	601-55-003		Papeleria CAIC Aprende			1,933.60	
	4 FC. 62EB2	601-55-002		Pago de articulos de papeleria			928.02	
	5 FOL. 69650	102-01-007		Papeleriaa CAIC Grillito				
				Bancomer DIF 0118561869				3,323.16
				Pago de articulos de papeleria				
Total póliza :							3,323.16	3,323.16

INFORMACIÓN PARA DIOT

Prov.	Tasa	Importe base	Importe IVA	IVA retenido	ISR retenido	IEPS	Otras Ero-gaciones	Total erogación	IVA pag. no acred.	IETU	Con. IETU	Apl. IVA	Periodo acredit.
29-A..	16%	224.59	35.93	0.00	0.00	0.00	0.00	260.52	0.00	224.59	Nin..	Si	2022-Sep
A..	16%	1,666.89	266.71	0.00	0.00	0.00	0.00	1,933.60	0.00	1,666.89	Nin..	Si	2022-Sep
29-A..	16%	800.01	128.01	0.00	0.00	0.00	0.00	928.02	0.00	800.01	Nin..	Si	2022-Sep
29-A..	16%	173.29	27.73	0.00	0.00	0.00	0.00	201.02	0.00	173.29	Nin..	Si	2022-Sep
		2,864.78	458.38	0.00	0.00	0.00	0.00	3,323.16	0.00	2,864.78			

CFD/CFDI ASOCIADOS A LA PÓLIZA

Emisión	Tipo	Serie	Folio	UUID	RFC	Razón Social	Total
13/Sep/2022	Ingreso			aaa11657-2ff5-481c-ab41-83c211cca..	CODA6502039K7	ALICIA CORONA D..	260.52
14/Sep/2022	Ingreso			aaa10d4c-0459-4ce3-aa92-e3ea1dc9..	CODA6502039K7	ALICIA CORONA D..	201.02
14/Sep/2022	Ingreso			aaa11e26-4c25-4cba-ba06-1a28dbe..	CODA6502039K7	ALICIA CORONA D..	928.02
14/Sep/2022	Ingreso			aaa12241-a73b-4de2-9242-0488d4d..	CODA6502039K7	ALICIA CORONA D..	1,933.60
Total CFD/CFDI :							3,323.16
Total Comp. Ext. :							0

007727

ESTE DOCUMENTO FORMA PARTE DE LA CUENTA PÚBLICA DEL SISTEMA DIF DEL MUNICIPIO DE TUXPAN, JALISCO

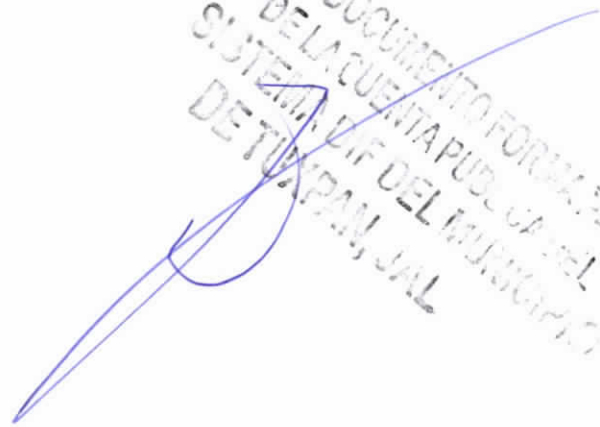

Reporte de la operación

Nombre: **DIF TUXPAN JALISCO**

Transferencias en Tiempo Real

Contrato: 00816957

Estado

Firmada al 100%

Datos de la operación

Descripción	Importe	Fecha de creación	Hora de creación
PAGO DE MAT DE PAPELERIA	3,323.16 MXN	22 de Septiembre de 2022	14:12:41 h

Folio de lote

07574EC4301E43B29647A4786CC69650

TOTAL DE TRANSFERENCIAS

Total	Mismo banco	SPEI
1	0	1

Detalle de firmas

FECHA	ACCIÓN	CÓDIGO DE USUARIO	NOMBRE DE USUARIO	PODER DE FIRMA
22 Sep	Creó	ADMIN1	DIF TUXPAN JALISCO 1	-
22 Sep	Firmó	ADMIN1	DIF TUXPAN JALISCO 1	100%

007728

ESTE DOCUMENTO FORMADO EN
BE LA CUENTA PÚBLICA DEL
SISTEMA DIF DEL MUNICIPIO
DE TUXPAN, JAL



RFC emisor: CODA6502039K7 **Folio fiscal:** AAA10D4C-0459-4CE3-AA92-E3EA1DC95EA5
Nombre emisor: ALICIA CORONA DENIZ **No. de serie del CSD:** 00001000000504465028
RFC receptor: SDI860104SU9 **Código postal, fecha y hora de emisión:** 49800 2022-09-14 17:39:58
Nombre receptor: SISTEMA PARA EL DESARROLLO INTEGRAL DE LA FAMILIA **Efecto de comprobante:** Ingreso
Uso CFDI: Gastos en general **Régimen fiscal:** Incorporación Fiscal

Conceptos

Clave del producto y/o servicio	No. identificación	Cantidad	Clave de unidad	Unidad	Valor unitario	Importe	Descuento	No. de pedimento	No. de cuenta predial	
14111525		1	H87		134.49	134.49				
Descripción	PAPEL OFICIO PAQUETE C/ 500 HDJAS BLANCAS				Impuesto	Tipo	Base	Tipo Factor	Tasa o Cuota	Importe
					IVA	Traslado	134.49	Tasa	16.0000%	21.52
14111514		1	H87		38.80	38.80				
Descripción	CUBO DE NOTAS MEMEOTIP COLOR PASTEL 3 X 3				Impuesto	Tipo	Base	Tipo Factor	Tasa o Cuota	Importe
					IVA	Traslado	38.80	Tasa	16.0000%	6.21

Moneda: Peso Mexicano **Subtotal** \$ 173.29
Forma de pago: Transferencia electrónica de fondos (incluye SPEI) **Impuestos Traslados** IVA 16.0000% \$ 27.73
Método de pago: Pago en una sola exhibición **Total** \$ 201.02

Sello digital del CFDI:

czvu15RQl6fwTQKvlsmvnyF4RHHdQuNEmlDc6u92QrDvYBsRaj8L6aRGWIF4NMFLCFdJu2PIEDkIXVikDItY780wsMYiRnUdxUTYSXOTHTBq6iHlonKmWqb6jczUll8o4QwSfDVo/WO
 PIM2ArmXilB668tOW0T8oCo8WlZrYb8dlChSh7uyF2mgVNMkmZCdeW8uUv7AIHFibG7aiPpRp016FGfmcWmoOV89qk915Bjp0zB4jUZZNJSZqJNFNQ4QQUNZnScfmdhN6qPrjHHC15L
 bFpiW4P2U1559YqTPTlgT7Twee1BPeOj2UnKWytcl1FYm/k+NHUd1w==

Sello digital del SAT:

ObHXyO9QlaeHqllalGi4Od0XelUzNAJm14N47LfB2na9CMCXpYUW6fiQoBc+tyJcpqOpxs1Z1bCr5Co6nisZAnu47Ep+z2+jRFKfUjB02Lgb4nXU21ZRrS4d17ZnYJ+16Gh0mza5uifPFS4dM
 7BSuuMU7wlZcZGRvBlnl62j4vtjhBw1tRcOmOllQT AahK6YgyDMMEPLGzP1v2M2mT0VvXVfoTKuWp1klyh9yclN0B0YY/Gzv3VU+8IDEGxywSVvqkpyx7aBjrMemZTLNg1D6rkwfdo/SctP
 OvytePKaJW6lmSJkyUiyJRMKFMJRTdtU1hv1NorUPLrhKq==

Cadena Original del complemento de certificación digital del SAT:

||1.1|AAA10D4C-0459-4CE3-AA92-E3EA1DC95EA5|2022-09-14T17:43:05|SAT970701NN3|czvu15RQl6fwTQKvlsmvnyF4RHHdQuNEmlDc6u92QrDv
 YBsRaj8L6aRGWIF4NMFLCFdJu2PIEDkIXVikDItY780wsMYiRnUdxUTYSXOTHTBq6iHlonKmWqb6jczUll8o4QwSfDVo/WOPIM2ArmXilB668tOW0T6
 oCo8WlZrYb8dlChSh7uyF2mgVNMkmZCdeW8uUv7AIHFibG7aiPpRp016FGfmcWmoOV89qk915Bjp0zB4jUZZNJSZqJNFNQ4QQUNZnScfmdhN6qPrjH
 HC15LbFpiW4P2U1559YqTPTlgT7Twee1BPeOj2UnKWytcl1FYm/k+NHUd1w==|00001000000504465028||

RFC del proveedor de certificación: SAT970701NN3 **Fecha y hora de certificación:** 2022-09-14 17:43:05

No. de serie del certificado SAT 00001000000504465028



ESTE DOCUMENTO FORMA PARTE
 DE LA CUENTA PÚBLICA DEL
 SISTEMA DIF DEL MUNICIPIO
 DE TURKEY
 007729

RFC emisor: CODA6502039K7
 Nombre emisor: ALICIA CORONA DENIZ
 RFC receptor: SDI860104SU9
 Nombre receptor: SISTEMA PARA EL DESARROLLO INTEGRAL DE LA FAMILIA
 Uso CFDI: Gastos en general

Folio fiscal: AAA11657-2FF5-481C-AB41-83C211CCAEDF
 No. de serie del CSD: 00001000000504465028
 Código postal, fecha y hora de emisión: 49800 2022-09-13 18:21:09
 Efecto de comprobante: Ingreso
 Régimen fiscal: Incorporación Fiscal

Conceptos

Clave del producto y/o servicio	No. identificación	Cantidad	Clave de unidad	Unidad	Valor unitario	Importe	Descuento	No. de pedimento	No. de cuenta predial	
13101501		6	H87		13.36	80.16				
Descripción	FOMY EN PLIEGO EXTENDIDO				Impuesto	Tipo	Base	Tipo Factor	Tasa o Cuota	Importe
					IVA	Traslado	80.16	Tasa	16.0000%	12.83
12352310		1	H87		17.24	17.24				
Descripción	SILICON LIQUIDO 60 G.				Impuesto	Tipo	Base	Tipo Factor	Tasa o Cuota	Importe
					IVA	Traslado	17.24	Tasa	16.0000%	2.76
14111525		6	H87		0.87	5.22				
Descripción	PAPEL CARTA COLOR HOJA				Impuesto	Tipo	Base	Tipo Factor	Tasa o Cuota	Importe
					IVA	Traslado	5.22	Tasa	16.0000%	0.84
14111525		1.5	MTR		9.49	14.24				
Descripción	PAPEL SILUETA COLOR ROSA				Impuesto	Tipo	Base	Tipo Factor	Tasa o Cuota	Importe
					IVA	Traslado	14.24	Tasa	16.0000%	2.28
13101501		1	H87		6.03	6.03				
Descripción	FOMY CARTA DIAMANTADO				Impuesto	Tipo	Base	Tipo Factor	Tasa o Cuota	Importe
					IVA	Traslado	6.03	Tasa	16.0000%	0.96
60121116		3	H87		6.03	18.09				
Descripción	PAPEL CREPE TABLETA				Impuesto	Tipo	Base	Tipo Factor	Tasa o Cuota	Importe
					IVA	Traslado	18.09	Tasa	16.0000%	2.89
14111525		1	H87		4.31	4.31				
Descripción	PAPEL MANILA PLIEGO				Impuesto	Tipo	Base	Tipo Factor	Tasa o Cuota	Importe
					IVA	Traslado	4.31	Tasa	16.0000%	0.69
14111519		4	H87		5.60	22.40				
Descripción	CARTULINA BLANCA				Impuesto	Tipo	Base	Tipo Factor	Tasa o Cuota	Importe
					IVA	Traslado	22.40	Tasa	16.0000%	3.58
12352310		1	H87		56.90	56.90				
Descripción	PEGAMENTO DE SILICON 250 ML				Impuesto	Tipo	Base	Tipo Factor	Tasa o Cuota	Importe
					IVA	Traslado	56.90	Tasa	16.0000%	9.10

Moneda: Peso Mexicano
 Forma de pago: Efectivo
 Método de pago: Pago en una sola exhibición

Subtotal \$ 224.59
 Impuestos Traslados IVA (16.0000%) \$ 35.93
 Total \$ 260.52

007730

Sello digital del CFDI:

G/GQf5APtW4Qw5p7xuuPBWQzPB3wHH+Mv88tSoYlYoXMUWYrUJ51a5RO7/TX3O5F9jeGOnh1KG6J1pyH06tdzoTpAgziCzfyNFDAB7HuJ4hK5n8Cevu98yyUJKX7aMNP0Zv5W2ftsmWVMwhVVE0pN1IGHMG+n4Ys6K/T0hmhnpCyneum/2kIBPs/XSpkBGdVkdXehOVlssB3E+y7Un0ccyQXup3WQNPnRzBhG/H1cVJNWJmEn8W3Vg6r0ISsfrTV0qEkt/k4sYnI6Rn38mXq+r629yPftXM596B93IP2TKCF4BDoxOeqL0znTJ59LzxWu8wVJua+XKN0hM6w==

Sello digital del SAT:

IdK8/bFibI9v147ipZAcLL+gm3xI9OChdeV8col+jAYVEVQSLVbQBDI36I6G8Nbm+OnCRqG6FRhJx7earp/Lc794taHDJc/SHIE794YsEIPvdu43k1gpYQuZZRyMVRKzED9P6ovy9/I0wbQeIhyQ2I6+7ffoXq2BE39Ebe2GW7Q1I5kBC1w3rzgDgpbzgYHq9mV1BNuc7O469gBtiCZDBPkZB49QX7D16O8z9JNAYRdufJZXC3O2bWVnB0nXahdatuR0KyS[QRoHuKG4Z5Pg3xmTM]oPamG+VrI/5fWw+F/5xKP3V2aSDoqS0IVr70nz4FaqSOMQ5MNSu0w==

Cadena Original del complemento de certificación digital del SAT:

||1.1|AAA11657-2FF5-481C-AB41-83C211CCAEDF|2022-09-13T18:55:28|SAT970701NN3|G/GQf5APtW4Qw5p7xuuPBWQzPB3wHH+Mv88tSoYlYoXMUWYrUJ51a5RO7/TX3O5F9jeGOnh1KG6J1pyH06tdzoTpAgziCzfyNFDAB7HuJ4hK5n8Cevu98yyUJKX7aMNP0Zv5W2ftsmWVMwhVVE0pN1IGHMG+n4Ys6K/T0hmhnpCyneum/2kIBPs/XSpkBGdVkdXehOVlssB3E+y7Un0ccyQXup3WQNPnRzBhG/H1cVJNWJmEn8W3Vg6r0ISsfrTV0qEkt/k4sYnI6Rn38mXq+r629yPftXM596B93IP2TKCF4BDoxOeqL0znTJ59LzxWu8wVJua+XKN0hM6w==|00001000000504465028||

RFC del proveedor de certificación: SAT970701NN3 Fecha y hora de certificación: 2022-09-13 18:55:28

No. de serie del certificado SAT 00001000000504465028



RFC emisor: CODA6502039K7 **Folio fiscal:** AAA11E26-4C25-4CBA-BA06-1A28DBE62EB2
Nombre emisor: ALICIA CORONA DENIZ **No. de serie del CSD:** 00001000000504465028
RFC receptor: SDI860104SU9 **Código postal, fecha y hora de emisión:** 49800 2022-09-14 18:59:59
Nombre receptor: SISTEMA PARA EL DESARROLLO INTEGRAL DE LA FAMILIA **Efecto de comprobante:** Ingreso
Uso CFDI: Gastos en general **Régimen fiscal:** Incorporación Fiscal

Conceptos

Clave del producto y/o servicio	No. identificación	Cantidad	Clave de unidad	Unidad	Valor unitario	Importe	Descuento	No. de pedimento	No. de cuenta predial	
44122011		1	H87		289.65	289.65				
Descripción	FOLDERS CARTA PAQUETE C/100 COLOR				Impuesto	Tipo	Base	Tipo Factor	Tasa o Cuota	Importe
		1	H87		IVA	Traslado	289.65	Tasa	16.0000%	46.34
27111516		1	H87		93.97	93.97				
Descripción	PERFORADORA ARTESCO M-73				Impuesto	Tipo	Base	Tipo Factor	Tasa o Cuota	Importe
		1	H87		IVA	Traslado	93.97	Tasa	16.0000%	15.04
14111514		1	H87		64.66	64.66				
Descripción	CUBO DE NOTAS ARTESCO C/ 400 HOJAS				Impuesto	Tipo	Base	Tipo Factor	Tasa o Cuota	Importe
		1	H87		IVA	Traslado	64.66	Tasa	16.0000%	10.35
31201512		1	H87		20.69	20.69				
Descripción	CINTA TRANSPARENTE NAVTEK 48 X 50				Impuesto	Tipo	Base	Tipo Factor	Tasa o Cuota	Importe
		1	H87		IVA	Traslado	20.69	Tasa	16.0000%	3.31
14111514		1	H87		59.49	59.49				
Descripción	CUADERNO PROFESIONAL PRINTAFORM 100 HOJAS				Impuesto	Tipo	Base	Tipo Factor	Tasa o Cuota	Importe
		1	H87		IVA	Traslado	59.49	Tasa	16.0000%	9.52
14111514		1	H87		129.31	129.31				
Descripción	CUADERNO PLANEADOR 100 HOJAS				Impuesto	Tipo	Base	Tipo Factor	Tasa o Cuota	Importe
		1	H87		IVA	Traslado	129.31	Tasa	16.0000%	20.69
14111514		1	H87		50.00	50.00				
Descripción	CUADERNO PROFESIONAL 80 HOJAS ESTRELLA PASTA DURA				Impuesto	Tipo	Base	Tipo Factor	Tasa o Cuota	Importe
		1	H87		IVA	Traslado	50.00	Tasa	16.0000%	8.00
14111514		1	H87		92.24	92.24				
Descripción	CUADERNO PROFESIONAL 180 HOJAS PASTA DURA				Impuesto	Tipo	Base	Tipo Factor	Tasa o Cuota	Importe
		1	H87		IVA	Traslado	92.24	Tasa	16.0000%	14.76

Moneda: Peso Mexicano **Subtotal** \$ 800.01
Forma de pago: Transferencia electrónica de fondos (incluye SPEI) **Impuestos Traslados** IVA 16.0000% \$ 128.01
Método de pago: Pago en una sola exhibición **Total** \$ 928.02

Sello digital del CFDI:

awpGmu0BUjSufWnp9xW7e+WLQ+bjP4YfXdX9ZOL3tFEvBr1j760WSRtOsggyeGtWgqV9hvHjRWIQk5QL9fs8YsQ+i0W123mjHauS4UopJnOKFx1Yg7ib1kK6aiuLL8+hA5V5KJ5OXyPVAeEf/F5qNO+GWS+Y7km3N6ICTMsnACvXEGCRV9+SdYQ0rjXE1PUgslzqcEB3YNloEMDTZmzVdP9chUI2OX6z0Skdr8K/2h1Tn3A8YRwgo84SoRhx++rGR2IUep8HcWR4PoWic23Smp3BCVnMClem7NAWyxARn33L7laSUX6Q2NX8vC1wUyaH0WHE/yjewXw==

Sello digital del SAT:

T/his782XGaOpUS5IcladVvxeQif8fpTm5BtS54GXUkvJY/hKhQaSjg1r3WKNeyGhAD6hgEpb0Ambx4bEFo5FEaLB8VUeSBOOXsggIMVryONe54mjb9Jhm0E7uJwa1e+jHn3ot6PB/CdH/i5nZZgcH5MwNoTm0ofsWmhRHGxAOZKIWEbnbALvF/CUuZkb1UKMqfP2D0jS2vBqbXQXio2fFUZ/bC0K8Aqom1OfuCluQwOLxVPUFKTDi0+m9tBbn1+IP/MQASWTKhkv+yceKV9M1JLhdSkjKo8BgQZfv+wm3kixWcCHU73AaIAqGdWO4EZSyygy/2BDA==

Cadena Original del complemento de certificación digital del SAT:

||1.1|AAA11E26-4C25-4CBA-BA06-1A28DBE62EB2|2022-09-14T19:25:16|SAT970701NN3|awpGmu0BUjSufWnp9xW7e+WLQ+bjP4YfXdX9ZOL3tFEvBr1j760WSRtOsggyeGtWgqV9hvHjRWIQk5QL9fs8YsQ+i0W123mjHauS4UopJnOKFx1Yg7ib1kK6aiuLL8+hA5V5KJ5OXyPVAeEf/F5qNO+GWS+Y7km3N6ICTMsnACvXEGCRV9+SdYQ0rjXE1PUgslzqcEB3YNloEMDTZmzVdP9chUI2OX6z0Skdr8K/2h1Tn3A8YRwgo84SoRhx++rGR2IUep8HcWR4PoWic23Smp3BCVnMClem7NAWyxARn33L7laSUX6Q2NX8vC1wUyaH0WHE/yjewXw==|00001000000504465028||

RFC del proveedor de certificación: SAT970701NN3 **Fecha y hora de certificación:** 2022-09-14 19:25:16

No. de serie del certificado SAT 00001000000504465028

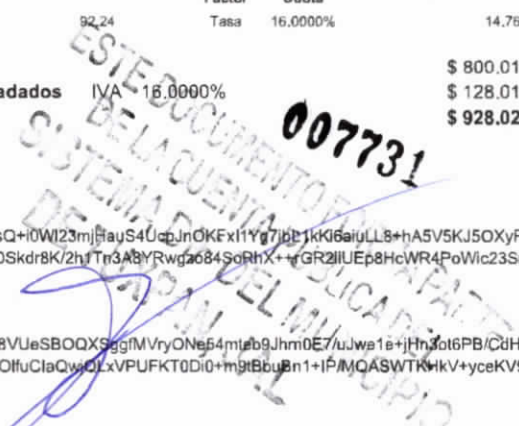

RFC emisor: CODA6502039K7

Folio fiscal:

AAA12241-A73B-4DE2-9242-0488D4D7585C

Sello digital del CFDI:

NIN1S7p85vql6tM4L0XgmWiAmFAfFCz2C3vbsi37nPWWhaPA90igu5wnhUANjJav8cyC58wIPW6/PM+htZJSqZECERsUlwsSxwPE8DuoX+czwMXgBd0AUF2j5A9QQTRSQ/wgtltbrK34tpXvAIJQjfxwptEbzfkMQlrucUT9j+ib5QYMksGXa9AFgbA8Gf6SUW2CWmEaPPSGlvYER3bycPWUGDgsCQD8ukio3iNP3AfzBARmfKjgimxAvzhNPt7rXk8YfVWlwc+oLFu/9FGtISTHNU2zhZsd6L9f5Hi3Bvil4hK3dnkHPnRqMC2vUVeyBEvcDziEy/61WligkA==

Sello digital del SAT:

oBumtBBUyAj0kmFabri4vJqI2RZfRwZ8yOI8gAvlJtqTijse4qXpOtycMR7oGu0C3QuyCVB6QREF8cLzPChXNnxYGi5fuxOdTz/ii/SbftK3+Q1L/pbuPB169ukFbQht1fjyUAJj/HW/huTILGMiYfJwW8Lz+JVHoeOOdOWwyug5kdJjQirDbEIANaVCPAob12vz/64u4uAT3C2iLaoJoU1Y25i4kELxXvaqTn3HOBOY1KkOYL5rbjVXe6/qMW+mOyOXOcEx2i49vii93HsDVuOngsakiDIKzJ1VFv/GrU4huzPjgYhOZ4ldZPq3I6y4Ubs11CfNmOA2KIHCgIGfDBg==

Cadena Original del complemento de certificación digital del SAT:

||1.1|AAA12241-A73B-4DE2-9242-0488D4D7585C|2022-09-14T20:33:02|SAT970701NN3|NIN1S7p85vql6tM4L0XgmWiAmFAfFCz2C3vbsi37nPWWhaPA90igu5wnhUANjJav8cyC58wIPW6/PM+htZJSqZECERsUlwsSxwPE8DuoX+czwMXgBd0AUF2j5A9QQTRSQ/wgtltbrK34tpXvAIJQjfxwptEbzfkMQlrucUT9j+ib5QYMksGXa9AFgbA8Gf6SUW2CWmEaPPSGlvYER3bycPWUGDgsCQD8ukio3iNP3AfzBARmfKjgimxAvzhNPt7rXk8YfVWlwc+oLFu/9FGtISTHNU2zhZsd6L9f5Hi3Bvil4hK3dnkHPnRqMC2vUVeyBEvcDziEy/61WligkA==|00001000000504465028||

RFC del proveedor de certificación: SAT970701NN3 Fecha y hora de certificación: 2022-09-14 20:33:02
No. de serie del certificado SAT 00001000000504465028



007732
ESTE DOCUMENTO FORMA PARTE
DE LA CUENTA PÚBLICA DEL
SISTEMA DIF DEL MUNICIPIO
DE TUXTLA GUTIERREZ

RFC emisor: CODA6502039K7
 Nombre emisor: ALICIA CORONA DENIZ
 RFC receptor: SDI860104SU9
 Nombre receptor: SISTEMA PARA EL DESARROLLO INTEGRAL DE LA FAMILIA
 Uso CFDI: Gastos en general

Folio fiscal: AAA12241-A73B-4DE2-9242-0488D4D7585C
 No. de serie del CSD: 00001000000504465028
 Código postal, fecha y hora de emisión: 49800 2022-09-14 20:00:52
 Efecto de comprobante: Ingreso
 Régimen fiscal: Incorporación Fiscal

Conceptos

007733

Clave del producto y/o servicio	No. identificación	Cantidad	Clave de unidad	Unidad	Valor unitario	Importe	Descuento	No. de pedimento	No. de cuenta predial	
12171703		2	H87		28.72	57.44				
Descripción	FRASCO DE TINTA P/SELLO STAFFORD				Impuesto	Tipo	Base	Tipo Factor	Tasa o Cuota	Importe
					IVA	Traslado	57.44	Tasa	16.0000%	8.55
44122104		3	H87		30.17	90.51				
Descripción	CLIPS BACO CUADRADITO CAJA C/ 100 # 1				Impuesto	Tipo	Base	Tipo Factor	Tasa o Cuota	Importe
					IVA	Traslado	90.51	Tasa	16.0000%	14.48
31201610		3	LTR		58.90	176.70				
Descripción	PEGAMENTO BLANCO HENKEL				Impuesto	Tipo	Base	Tipo Factor	Tasa o Cuota	Importe
					IVA	Traslado	176.70	Tasa	16.0000%	27.31
44121707		2	H87		56.03	112.06				
Descripción	COLORES CAJA C / 12 RECREA DE BEROL				Impuesto	Tipo	Base	Tipo Factor	Tasa o Cuota	Importe
					IVA	Traslado	112.06	Tasa	16.0000%	17.93
44121708		3	H87		137.93	413.79				
Descripción	ESTUCHE DE MARCADOR COLORELLA C / 12				Impuesto	Tipo	Base	Tipo Factor	Tasa o Cuota	Importe
					IVA	Traslado	413.79	Tasa	16.0000%	66.21
44121701		1	H87		51.72	51.72				
Descripción	BOLIGRAFOS BIC PUNTO MEDIANO C/ 12				Impuesto	Tipo	Base	Tipo Factor	Tasa o Cuota	Importe
					IVA	Traslado	51.72	Tasa	16.0000%	8.28
44121708		6	H87		17.24	103.44				
Descripción	MARCADOR PERMANENTE ARTLINE				Impuesto	Tipo	Base	Tipo Factor	Tasa o Cuota	Importe
					IVA	Traslado	103.44	Tasa	16.0000%	16.55
14111500		10	MTR		9.48	94.80				
Descripción	PAPEL SILUETA COLOR				Impuesto	Tipo	Base	Tipo Factor	Tasa o Cuota	Importe
					IVA	Traslado	94.80	Tasa	16.0000%	15.17
14111525		1	H87		74.71	74.71				
Descripción	PAPEL CARTA DE COLOR PAQUETE C / 100				Impuesto	Tipo	Base	Tipo Factor	Tasa o Cuota	Importe
					IVA	Traslado	74.71	Tasa	16.0000%	11.95
14111519		10	H87		5.60	56.00				
Descripción	CARTULINA BLANCA PLIEGO GRUESA				Impuesto	Tipo	Base	Tipo Factor	Tasa o Cuota	Importe
					IVA	Traslado	56.00	Tasa	16.0000%	8.96
55121600		1	H87		30.17	30.17				
Descripción	PAQUETE DE ETIQUETAS ADHESIVAS BLANCAS JANEL				Impuesto	Tipo	Base	Tipo Factor	Tasa o Cuota	Importe
					IVA	Traslado	30.17	Tasa	16.0000%	4.83
27112719		3	H87		68.97	206.91				
Descripción	PISTOLA P/SILICON CHICA A INK				Impuesto	Tipo	Base	Tipo Factor	Tasa o Cuota	Importe
					IVA	Traslado	206.91	Tasa	16.0000%	33.11
44121708		1	H87		94.84	94.84				
Descripción	ESTUCHE DE PINCELINES VINCI C / 24				Impuesto	Tipo	Base	Tipo Factor	Tasa o Cuota	Importe
					IVA	Traslado	94.84	Tasa	16.0000%	15.17
12161809		2	H87		56.90	113.80				
Descripción	FRASCOS DE SILICON LIQUIDO MAE 250 ML				Impuesto	Tipo	Base	Tipo Factor	Tasa o Cuota	Importe
					IVA	Traslado	113.80	Tasa	16.0000%	18.21

Moneda: Peso Mexicano
 Forma de pago: Transferencia electrónica de fondos (incluye SPEI)
 Método de pago: Pago en una sola exhibición

Subtotal \$ 1,666.89
 Impuestos Traslados IVA 16.0000% \$ 266.71
 Total \$ 1,933.60



ASUNTO: Solicitud material de oficina

Lic. José Bertín Chávez Vargas
Director Del Sistema DIF Municipal

PRESENTE:

Por este conducto me permito saludarla y agradecer todas las atenciones recibidas; aprovecho para solicitar de la manera más atenta puedan a apoyar a la institución CAIC "Aprende Jugando" con material de oficina:

- 1 paquete de 500 hojas tamaño carta
- 2 engrapadoras
- 1 pístala de silicón (silicón grueso)
- 1 pístala de silicón (silicón delgado)
- 1 paquete de 100 folders tamaño carta color naranja
- 1 paquete de 100 folders tamaño carta color amarillo
- 1 paquete de 100 folders tamaño carta color verde
- 1 paquete de 100 folders tamaño carta color azul
- 4 paquetes de marcadores para pizarrón blanco magistral didáctico
- 1 paquete de etiquetas adhesivas # 20 (20 x 105 mm)
- 1 caja de lapiceras punto fino color negro
- 1 caja de lapiceras punto fino color azul
- 1 paquete de lápiz adhesivo marca pritt 42 grs cada lápiz

007734
ESTE DOCUMENTO FORMA PARTE
DE LA CUENTA PÚBLICA DEL
SISTEMA DIF DEL MUNICIPIO
DE TUXPAN, JALISCO

Sin más por el momento me despido quedando a sus órdenes y esperando su atención.

ATENTAMENTE

Tuxpan Jalisco 12 de agosto de 2022



JARDÍN DE NIÑOS
"CAIC APRENDE JUGANDO"
CLAVE 140JN00149 S.E.J. TUXPAN, JALISCO.

LIE. Ruth Jetzabel Santillán Murguía
Directora del C.A.I.C

Cd. Tuxpan Jalisco a 12 de agosto de 2022

JOSE BERTIN CHAVEZ
DIRECCION SISTEMA DIF TUXPAN JALISCO

PRESENTE:

Por medio de la presente le envié un cordial saludo de la misma manera aprovecho para hacerle saber del material que requerimos en la UBR:

- 20 pliegos de papel de china de colores
- 20 pliegos de papel crepe de colores
- 1 caja de colores de 24 pz
- 50 hojas de colores
- 1 tijeras
- 1 pistola de silicón
- 10 barras de silicón
- 20 Pliegos de foamy de colores

- Recibos para UBR Folio 4001

007735
ESTE DOCUMENTO FORMA PARTE
DE LA CUENTA PUBLICA DEL
SISTEMA DIF DEL MUNICIPIO
DE TUXPAN JALISCO

Sin más por el momento me despido agradeciéndole sus atenciones brindadas, dejamos a su consideración nuestra petición y quedamos a sus órdenes para cualquier duda o aclaración.

Atentamente:

L.T.F. JESUS ABNER GÓMEZ CASTILLO
Coordinador UBR

Cd. Tuxpan, Jalisco a 05 de Agosto de 2022

LIC. JOSE BERTIN CHAVEZ VARGAS

DIRECCION SISTEMA DIF TUXPAN, JALISCO.

PRESENTE

Por medio de la presente le envié un cordial saludo esperando se encuentre bien, me dirijo a usted para solicitarle la siguiente papelería para el departamento de CAPACITACION AL TRABAJO.

- 1 Perforadora
- 1 paquete de carpetas tamaño carta
- 1 cinta adhesiva
- 2 agendas
- 2 libretas chicas *aspirales*
- 1 posticks

007736
ESTE DOCUMENTO FORMA PARTE
DE LA CUENTA PUBLICA DEL
SISTEMA DIF DEL MUNICIPIO
DE TUXPAN, JAL

Sin más por el momento me despido de usted, esperando su respuesta sea positiva a mi petición y dando gracias de antemano.

ATENTAMENTE

FERNANDO LUISIN LUNA SANCHEZ

DPTO. DE CAPACITACION AL TRABAJO



Cd. Tuxpan, Jalisco a 16 de Agosto del año 2022

**LIC. JOSE BERTIN CHAVEZ VARGAS.
DIRECTOR DEL SISTEMA DIF TUXPAN, JALISCO.**

Por medio del presente curso me permito saludarlo, y a su vez me dirijo de la manera más atenta para hacerle la solicitud de material de Oficina para el **Departamento Jurídico**, material que es necesario para continuar brindando la atención a los Usuarios y a los solicitantes que requiere de algún servicio de dicho departamento, es por ello que a continuación enlisto el material que se requiere.

1 Paquete de Hojas blancas Tamaño Oficio.
1Caja de Broche BACO de 8 c.m
Lapiceras tinta azul

Por lo anterior expuesto, quedamos a la espera de su favorable respuesta a la presente solicitud.

Atentamente



**LIC. CÉSAR GABRIEL VELARDE LLAMAS.
TITULAR DEL DEPARTAMENTO JURIDICO
SISTEMA DIF MUNICIPAL TUXPAN, JALISCO.**

007737

ESTER DOCUMENTO FORMA PARTE
DEL ARCHIVO PUBLICO DEL
SISTEMA DIF DEL MUNICIPIO
DE TUXPAN, JAL

Tuxpan, Jal. 12 de julio del 2022.

Lic. José Bertín Chávez Vargas

Director del sistema DIF. Tuxpan, Jal

Presente.

Por medio de la presente le envié un cordial saludo, esperando se encuentre bien, de igual manera para solicitar la siguiente lista de insumos para el centro de día "Sor Amada".

- DOS CINTAS PARA MEDIR
- 6 SERVILLETAS DIBUJADAS PARA BORDAR

Sin más por el momento me despido de usted, esperando una respuesta positiva a esta petición. Gracias

Atentamente
Coordinadora del centro de día
"Sor Amada"

GRISELDA PLATA MENDOZA



007738

Cd. Tuxpan, Jalisco a 01 de Agosto de 2022

LIC. JOSE BERTIN CHAVEZ VARGAS

DIRECCION SISTEMA DIF TUXPAN, JALISCO.

PRESENTE

Por medio de la presente le envié un cordial saludo esperando se encuentre bien, me dirijo a usted para solicitarle la siguiente papelería para el departamento de CAPACITACION AL TRABAJO.

- 2 Folders contables tamaño carta
- 1 Resistol en barra Pritt
- 1 Paquete de carpetas tamaño carta
- 1 regla de aluminio
- 5 cuadernos de raya tamaño profesional
- 2 cuadernos de cuadro tamaño profesional
- 3 plumones para pintarrón colores rojo, verde, azul y negro
- 1 marcatexto
- 1 engrapadora
- 1 tijeras
- 2 portapapeles

Sin más por el momento me despido de usted, esperando su respuesta sea positiva a mi petición y dando gracias de antemano.

ATENTAMENTE



FERNANDO LUISIN LUNA SANCHEZ

DPTO. DE CAPACITACION AL TRABAJO

007739
ESTE DOCUMENTO FORMA PARTE
DE LA CUENTA PUBLICA DEL
SISTEMA DIF DEL MUNICIPIO
DE TUXPAN, JAL

Tuxpan, Jal. 26 de julio del 2022.

Lic. José Bertín Chávez Vargas

Director del sistema DIF. Tuxpan, Jal

Presente.

Por medio de la presente le envié un cordial saludo, esperando se encuentre bien, de igual manera para solicitar la siguiente lista de insumos para el centro de día "Sor Amada".

- 4 REJAS DE PALSTICO (PARA TRANSPORTAR LA COMIDA)
- UN PAQUETE DE MARCADORES PARA PINTARRON
- UNA EXTENCION ELECTRICA DE 10 METROS
- 3 PELAPAPAS

Sin más por el momento me despido de usted, esperando una respuesta positiva a esta petición. Gracias

Atentamente
Coordinadora del centro de día
"Sor Amada".

GRISELDA PLATA MENDOZA

007740
ESTE DOCUMENTO FORMA PARTE
DE LA CUENTA PUBLICA DEL
SISTEMA DIF DEL MUNICIPIO
DE TUXPAN, JALISCO

YOLANDA CASTILLOS S/N
Colonia Talpa
Tuxpan
Teléfono: 01 238 246-57

Tuxpan, Jal. 3 de agosto del 2022.

Lic. José Bertín Chávez Vargas

Director del sistema DIF. Tuxpan, Jal

Presente.

Por medio de la presente le envié un cordial saludo, esperando se encuentre bien, de igual manera para solicitar la siguiente lista de insumos para el centro de día "Sor Amada".

- 10 SERVILLETAS TELA MARCADAS
- 3 CINTAS METRICAS
- UN PINTARRON
- UNA CAJA MARCADORES PARA PINTARRON

Sin más por el momento me despido de usted, esperando una respuesta positiva a esta petición. Gracias

Atentamente
Coordinadora del centro de día
"Sor Amada"

GRISELDA PLATA MENDOZA



CENTRO DE DÍA
"SOR AMADA"
Yolanda Castilleros S/N
Colonia Talpita
Tuxpan, Jal
Telefono: (371) 423 0000

ESTE DOCUMENTO FORMARTE
DE LA CUENTA PUBLICA DEL
SISTEMA DIF DEL MUNICIPIO
DE TUXPAN, JAL
007741



COMEDOR TALPITA



CD. TUXPAN JALISCO 5 DE SEPTIEMBRE DEL 2022

JOSE BERTIN VARGAS CHAVEZ

DIRRECCION DEL SISTEMA DIF TUXPAN JALISCO

PRESENTE

POR MEDIO DE LA PRESENTE LE ENVIO UN COORDIAL SALUDO, DE LA MISMA MANERA ME DIRIJO A USTED EN MI CALIDAD DE COORDINADORA DEL "COMEDOR TALPITA" PARA SOLICITARLE ME AUTORICE PEDIR EN MI LISTA DE NECESIDADES VARIAS (PAPELERIA) PARA BENEFICIO DEL MISMO.

1. 2 MARCADORES PARA PINTARRON NEGRO Y AZUL
2. LAMINA DEL PLATO DEL BUEN COMER GRANDE
3. 2 COORDELES TRICOLOR
4. 2 CAMPANAS TRICOLOR
5. 2 FIGURAS DE FOMI VIVA MEXICO FONDO NEGRO
6. 60 PLIEGOS DE PAPEL DE CHINA (20 DE VERDE, 20 DE ROJO, 20 DE BLANCO)
7. 1.5 MTR. DE PAPEL SILUETA (1/2 BLANCO, 1/2 ROJO, 1/2 VERDE)
8. 1 CINTA DE PAPEL

SIN MAS POR EL MOMENTO ME DESPIDO DE USTED AGRADECIENDO LA ATENCION BRINDADA Y ESPERANDO UNA REPUESTA FAVORABLE A MI SOLICITUD.

ATENTAMENTE

BERTHA ELENA VALENCIA CAMPOS
COORDINADORA DE COMEDOR TALPITA

Cd. Tuxpan, Jalisco a 31 de Agosto de 2022

LIC. JOSE BERTIN CHAVEZ VARGAS

DIRECCION SISTEMA DIF TUXPAN, JALISCO.

PRESENTE

Por medio de la presente le envié un cordial saludo esperando se encuentre bien, me dirijo a usted para solicitarle el siguiente material para el departamento de ADMINISTRACION.

- 10 FOLDER VERDES DE CONTABILIDAD T. CARTA
- 1 CINTA TRANSPARENTE DELGADA *Despachador*
- 1 MARCADOR DE ACEITE NEGRO
- 1 PAQUETE DE CARPETAS T. CARTA
- 1 CALCULADORA
- 2 PORTAPAPELES
- 1 PAQUETE DE LAPICERAS PUNTO FINO
- 1 CAJA DE CLIPS NEGROS MEDIANOS
- 1 *Engrapadora mediana*

007743
ESTE DOCUMENTO FORMA PARTE
DE LA CUENTA PUBLICA DEL
SISTEMA DIF DEL MUNICIPIO
DE TUXPAN, JAL

Sin más por el momento me despido de usted, esperando su respuesta sea positiva a mi petición y dando gracias de antemano.

ATENTAMENTE



KARLA MARIA RAMIREZ MUNGUIA

DPTO. DE ADMINISTRACION

Cd Tuxpan Jalisco a 09 de Septiembre de 2022.

Lic. José Bertín Chávez Vargas
Director DIF Tuxpan

Por medio del presente reciba un cordial saludo, esperando se encuentre desarrollando satisfactoriamente todas sus actividades.

A la vez le solicito me pueda proveer de papelería que el departamento a mi digno cargo necesita, los cuales describo a continuación:

6 cajas para archivo

Sin más por el momento me despido quedando a sus órdenes para cualquier duda o aclaración.

ATENTAMENTE



Fernando Luisin Luna Sánchez

Encargado del Departamento de Capacitación al Trabajo

007744
SISTEMA DE DOCUMENTACIÓN PARA EL
DEPARTAMENTO DE CUENTAS PÚBLICAS DEL
MUNICIPIO DE TUXPAN, JALISCO



Departamento de Psicología

Oficio: DIFTUX-PSIC-05/1/2022
Hoja 1 de 1

Tuxpan, Jalisco, a 31 de agosto de 2022.
Asunto: Solicitud de Materiales Papelería.

007745

ESTE DOCUMENTO FORMA PARTE DEL SISTEMA DE LA CUENTA PUBLICA DEL DIF DE TUXPAN, JALISCO

Lic. Bertin Chávez Vargas.
Director Sistema DIF Tuxpan, Jalisco.

Aprovecho la ocasión para mandarle un saludo primeramente, a su vez, aprovecho este medio para solicitarle algunos materiales/equipo que se requieren en el Departamento de Psicología.

Cantidad	U. Medida	Descripción	Nombre Recibió	Firma Recibido	Nombre Entregó	Firma Entregado	Fecha Entregado	No Aprobado Marcar (X)
2	paquetes	Hojas tamaño Carta (500)						
3	cuadernos	Cuadernos profesional de 100 hojas						
4	lapiceras	Lapiceras color azul						
3	Lápiz de	corrector						
3	marcador	marca textos						
3	postín	Postín de colores						

Sin otro particular, agradecemos de antemano su comprensión, atención y tiempo, quedando a la espera de su respuesta.

"Bienestar Incluyente para las Familias"

ATENCIÓN

Lic. Psic. Marco Vinicio Ramirez Mendoza
Coordinador CAEFT DIF Tuxpan, Jalisco.

Firma de Autorización
Nombre: _____
Fecha de Autorización: ____/____/2022.

Av. Tizatitla S/N. Tuxpan, Jalisco. Colonia. Tapita. C.P. 49800
Tel/Fax DIF: (371) 41-7-2430 (Lunes a Viernes 9 a 15 horas).
Departamento de Psicología: 341-163-0413. E-Mail: atencioninfancia06tuxpan@gmail.com
Horario de Atención Matutino: lunes a viernes de 9 a 15 horas.
Horario de Atención Vespertino: lunes/miércoles/viernes de 13 a 19 horas, martes/jueves de 12 a 18 horas.

www.diftuxpan.com

Cd. Tuxpan, Jalisco a 01 de Septiembre del año 2022

LIC. JOSE BERTIN CHAVEZ VARGAS.
DIRECTOR DEL SISTEMA DIF TUXPAN, JALISCO.

Por medio del presente curso me permito saludarlo, y a su vez me dirijo de la manera más atenta para hacerle la solicitud de material de Oficina para el **Departamento Jurídico**, material que es necesario para continuar brindando la atención a los Usuarios y a los solicitantes que requiere de algún servicio de dicho departamento, es por ello que a continuación enlisto el material que se requiere.

1 Paquete de Hojas blancas Tamaño Oficio.
1 Paquete de Hojas blancas Tamaño Carta
1 Paquete de Carpetas tamaño Oficio color Beige

Por lo anterior expuesto, quedamos a la espera de su favorable respuesta a la presente solicitud.

Atentamente

LIC. CESAR GABRIEL VELARDE LLAMAS.
TITULAR DEL DEPARTAMENTO JURIDICO
SISTEMA DIF MUNICIPAL TUXPAN, JALISCO.

ESTE DOCUMENTO FORMA PARTE
DE LA CUENTA PUBLICA DEL
SISTEMA DIF DEL MUNICIPIO
DE TUXPAN, JAL
007746